

KOCAELİ
G22-b-19-c

G22-b-19-b

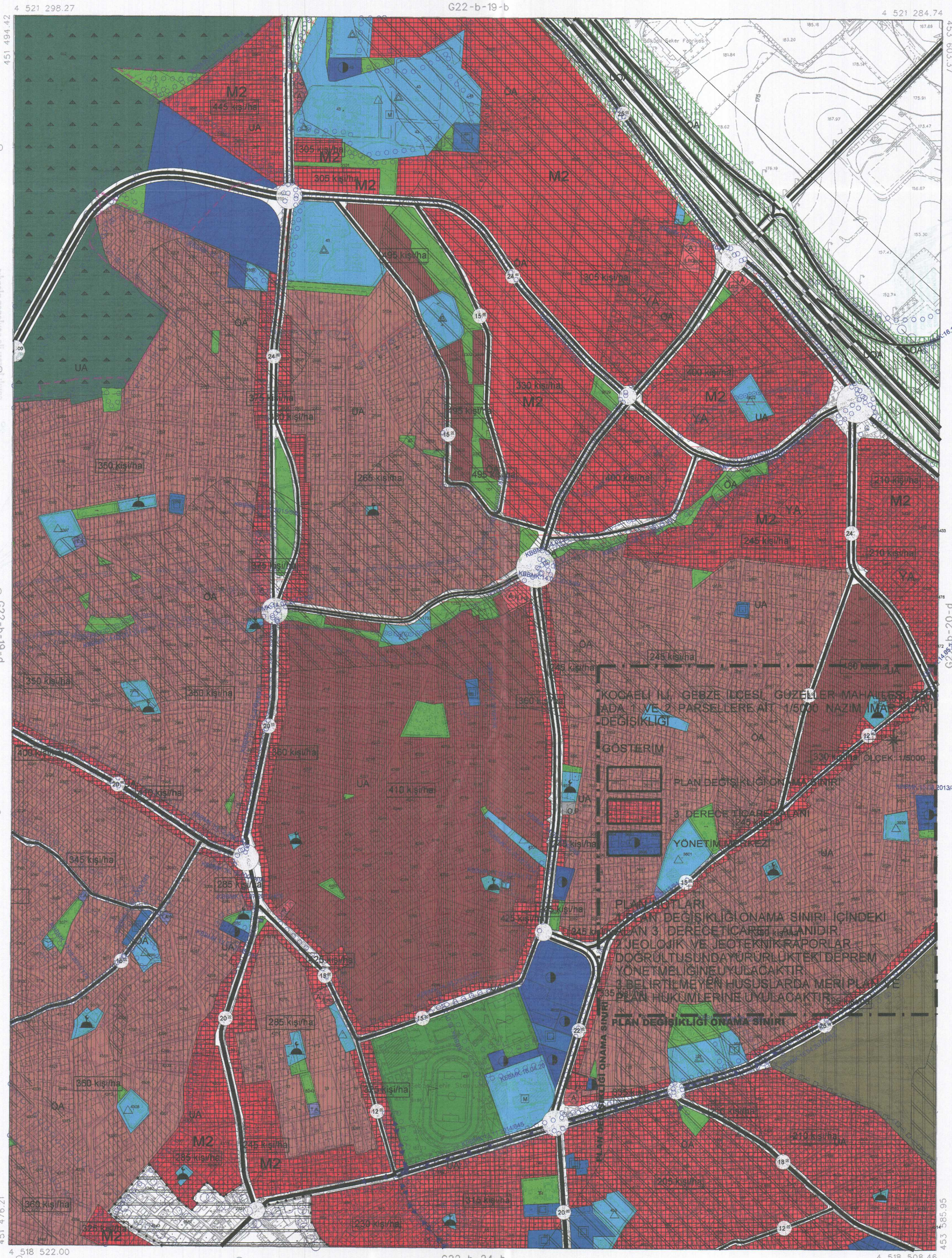

ONAY
Kocaeli Büyükşehir Belediyesi
Tarafından Fotogrametrik Yöntemle
Yapılan Kocaeli İline Ait 1:5000
Ölçekli Sayısal Halihazır Harita 3194
Sayılı İmar Kanununun 7/a Maddesine
Göre İncelendi ve Onandı.
15/08/2006

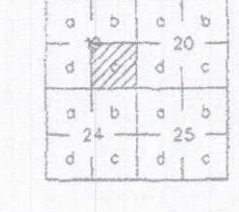
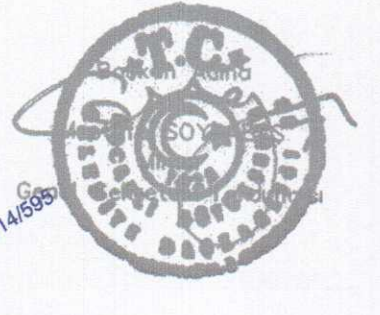

KOCAELİ İLİ, GEBZE İLÇESİ, GÜZELLER MAHALLESİ, 1. VE 2. PARSELLERE AİT 1/5000 NAZIM İMAR PLANI DEĞİŞİKLİĞİ
GÖSTERİM
PLAN DEĞİŞİKLİĞİ ONAMA SINIRI
3. DEREDE TİCARİT ALANIDIR
YÖNETİM PLANI
PLAN NOTLARI
1. PLAN DEĞİŞİKLİĞİ ONAMA SINIRI İÇİNDEKİ
2. JEOLOJİK VE JEOTEKNİK RAPORLAR DOĞRULTUSUNDA YÜRÜRLÜKTEKİ DEPREM YÖNETMELİĞİNE UYULACAKTIR.
3. BELİRTİLEMİYEN HUSUSLARDA MERİ PLANI VE PLAN HUKUKLARINA UYULACAKTIR.
PLAN DEĞİŞİKLİĞİ ONAMA SINIRI

1:5000

Haziran 2005 Tarihli Hava Fotoğraflarından Üretilmiştir.
Yapımcı Firma : ANA-KENT Planlama Şehircilik Harita
Mimarlık İnşaat Sanayi Ticaret Ltd Şti.

Proje Mühendisi
Hasan Fehmi SÜDÖR
Proje Müdürü
Necati ÖLÇÜCÜOĞLU

KONTROL
İsmail SEYREK
Harita Mühendisi
Halihazır Harita Şefi
Serkan ONUR
Harita Yüksek Mühendisi
Harita Kadastro Müdür Vekili

KOCAELİ - G22-b-19-c